TROC
DE JEUX ET JOUETS
& DÉCOS

Échangez vos jouets pour des fêtes de fin d'année plus solidaires !

RENDEZ-VOUS

SAMEDI 5 DÉCEMBRE 2026

10h - 17h

Grange Joséphine Loupy
2, rue Gallieni

Échangez jeux, jouets et décorations de Noël.
Dépôt et retrait le même jour, jusqu'à 10 tickets par personne.
Donnez ce qui ne vous sert plus et faites des heureux !

→ Règlement à consulter sur ville-cachan.fr

VILLE DE CACHAN

Ville de Cachan - Direction de la communication et de la proximité - Imprimerie Grenier - Novembre 2026

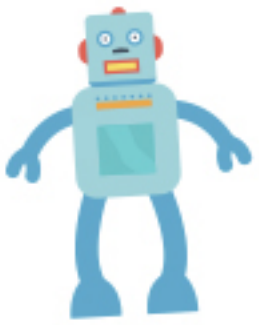

TROC
DE JEUX ET JOUETS
& DÉCOS



Les jeux, jouets et décorations de Noël dont vos enfants, petits comme grands, ou vous-même ne vous servez plus peuvent encore faire des heureux ! En retour, vous pouvez vous faire plaisir ou faire plaisir à vos proches en dénichant un jeu, un jouet ou une décoration qui fera sensation. Dépôt et retrait possibles le même jour.



* Un article déposé, un article récupéré...



Le principe du troc est un échange d'articles sans échange monétaire. Tout dépôt équivaut à un don.

Pour tout article déposé, un ticket vous est remis, vous permettant de choisir un nouvel article. Un maximum de 10 tickets par dépôt peut être attribué. Les articles supplémentaires éventuellement déposés sont considérés comme des dons.

Les articles déposés doivent être **en bon état, propres, et complets.**
Merci de prévoir des piles pour vérifier le bon fonctionnement des jouets.

Tout objet échangé doit être au préalable correctement examiné par les participants. La Ville ne peut être tenue responsable en cas d'article défectueux.

* Exemples d'articles recherchés et acceptés

Jeux et Jouets (de 0 à 77 ans) et décorations de Noël :

Jeux de société, jeux de construction (briques, engrenages) ; jeux de mise en scène (châteaux forts, garages, marionnettes) ; jeux premier âge (hochets, toupies, jeux d'éveil) ; jeux de cartes ou de dés, déguisements, jeux de plein air (raquettes, quilles) ; livres pour enfant, poupées, puzzles, vélos, trottinettes ...





Aucune restitution des articles ne sera effectuée. Tous les articles restants en fin de troc seront donnés aux associations et ressourceries locales, pour bénéficier à des familles cachanaises.



ville-cachan.fr

Ne pas jeter sur la voie publique
Ville de Cachan - Direction de la communication et de la proximité - Imprimerie Grenier - Novembre 2025